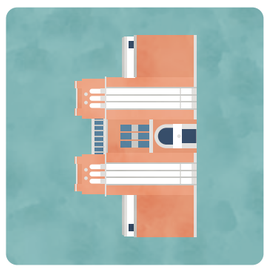

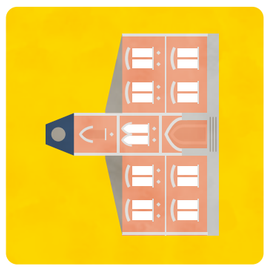

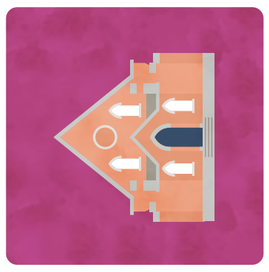

父母会で、つながろう

## 各種お申込や活動内容は父母会ホームページをチェック！

イベントへのご参加申込はホームページの「父母会行事参加フォーム」から受け付けています。父母会活動や大学の様子なども随時アップしていますので、お気軽にアクセスを。

父母会HPへは（ホームページ）こちらから

### 会　則

第１条　本会は、同志社大学経済学部父母会と称し、事務所を同志社大学経済学部事務室に置く。

第２条　本会は、同志社大学経済学部学生（以下「学生」という。）の保護者の連携を図ると共に、同志社大学経済学部（以下「学部」という。）の教育研究事業を援助し、同志社大学及び学部の充実発展に寄与することを目的とする。

第３条　本会は、前条の目的を達成するため次の事業を行う。
（1）教育上必要な施設の充実及び学術研究に対する援助。
（2）学生の厚生福利に関する援助。
（3）学部と保護者との連絡等を図る事業に関すること。
（4）その他必要と認めた事項。

第４条　本会は、学生の父母又はこれに代わる者を会員とし、組織する。

第５条　本会は、次の役員及び委員を置き、会長、副会長、監事及び支部長をもって役員会を構成する。
役員　会　長　１名
副会長　若干名
監　事　若干名
支部長　若干名
委員　若干名

第６条　役員及び委員は、次の方法によって選任する。
（1）委員は、会員の中から選出する。
（2）役員は、委員の中から選出し、役員会の推挙により、第9条に定める委員総会に諮り決定する。

第７条　本会は、事業推進のため各地に支部を設け、支部長を置く。

第８条　役員の任期は、1年とし、原則として、4月1日に始まり翌年3月31日に終わる。ただし、再選を妨げない。

第９条　本会に委員総会を置く。委員総会は、定期総会及び臨時総会とする。
2　定期総会は、毎年1回開催する。臨時総会は、必要に応じて開催することができる。
3　委員総会は、役員及び委員をもって構成し、会長がこれを招集しその議長となる。
4　委員総会は、予算、決算、事業計画、その他必要な事項を協議、監査及び決定する。

第10条　本会の役員会は、必要に応じて開催し、本会の運営に必要な事項を協議し執行する。
2　役員会は、緊急を要する場合、委員総会に代わり審議及び決定することができる。
3　役員会は、会長がこれを召集し、その議長となる。

第11条　本会に参与若干名を置き、学部教職員の中からこれを推薦する。
2　参与は、委員総会及び役員会の協議に参加することができる。

第12条　会長は、本会の庶務会計を処理するために事務係を委嘱する。

第13条　本会の経費は、会員の会費（以下「父母会費」という。）、その他寄付金をもって支弁する。

第14条　父母会費は、学期額2,500円とする。
2　学生が休学する場合は、その額を免除する。
3　父母会費は、毎学期の始めに納入しなければならない。
4　父母会費の徴収は、同志社大学に委託して行う。

第15条　本会の会計年度は、4月1日に始まり翌年3月31日に終わる。

第16条　この会則の改廃は、委員総会の審議を経て決定する。

附　則　この会則は、2022年4月1日から施行する。

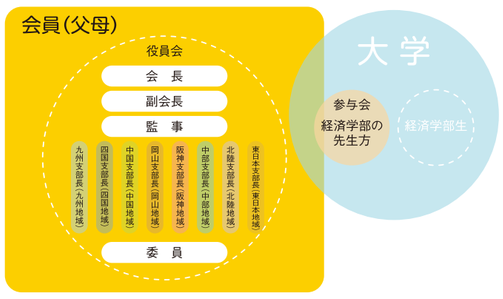



同志社大学経済学部父母会
〒602-8580 京都市上京区今出川通烏丸東入ル
TEL. 075-251-3523　FAX. 075-251-3136
E-Mail: kei-fubo@mail.doshisha.ac.jp

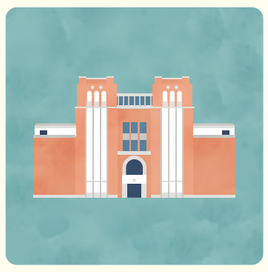

# 同志社大学 経済学部父母会

子どもたちの“今”がわかる
講演や楽しいイベントも！

# 同志社大学経済学部父母会へようこそ！

経済学部父母会では、お子様の学生生活をサポートし、オンライン等で情報発信を行うとともに、大学とご父母、ご父母同士をつなぐ楽しいイベントをたくさん開催しております。ご父母の皆様のご参加をお待ちしております。

地元でも懇談会に参加できる！

## 全国8つの支部で成り立つ父母会

父母会は、東日本・北陸・中部・阪神・岡山・中国・四国・九州に支部があり、会員様はお住まいの地域が含まれる支部に所属。例年5～7月には経済学部の教員が各会場に赴いて支部懇談会を開催し、先生方やご父母の方々の交流の場を設けています。

気になる就活事情を詳しく紹介

## 就職説明会

変化の多い就職活動に対応できるよう、春期と秋期に就職説明会を開催しています。就職に関する情報をアップデートできるほか、就職活動を終えた学生から体験談をお聞きいただけるなど、リアルな情報が得られるとあって好評です。学生の参加も可能です。

オンライン配信あり

**Voice 父母のこえ**

支部懇談会では、同学年の保護者の方々との交流や、先生との個人面談のなかで不安を相談でき、安心につながりました。また、京都の文化に触れる行事や就職活動に関する講演会など、どの行事も大変有意義な時間となりました。

山本 富美恵 様／大阪府在住

楽しくてためになる学びの場

## 教育講演会

さまざまな業界で活躍されている方をゲストスピーカーとしてお招きし、教育・文化・社会など幅広いテーマで講演を開催。学生とご父母が親子で新しい学びにふれられる場を、毎年2月に設けています。

**Voice 父母のこえ**

父母会を通じて学年や地域を越えた情報交換ができ、たくさん学ばせていただきました。京都の父母会行事では、ゼミの先生との面談やさまざまなジャンルの講演会を通じて、私自身「京都検定」を受けるほど京都が大好きになりました。

星野 愛 様／新潟県在住

特別な体験で親睦も深まる！

## 京都観光＆キャンパスツアー

京都の多彩な魅力を広く発信する「らくたび」の方をガイドにお招きし、父母会の会員様を京都の名所へご案内する特別散策企画を行っています。また、重要文化財などの多い同志社大学今出川校地を学生が案内するキャンパスツアーも開催しておりますので、ぜひご参加ください。

必要な本を寄贈して学びを支援

## 「父母会文庫」の寄贈

子どもたちが本を購入する費用を少しでも支援しようと、父母会は経済学部に図書を寄贈しています。寄贈した図書は、大学の図書館の中に設けられた「経済学部父母会文庫」のコーナーに備えられています。

父母会や経済学部の近況をお知らせ

## 『父母会会報』の発行

年に3回、『父母会会報』を発行してご自宅へお届けします。就職説明会・教育講演会の内容や、父母会の活動状況のほか、大学や経済学部の近況をお伝えします。またホームページにも活動報告を掲載しています。

行事への参加お申込はこちらから！

## 委員になって気軽に話せる仲間を増やしませんか？

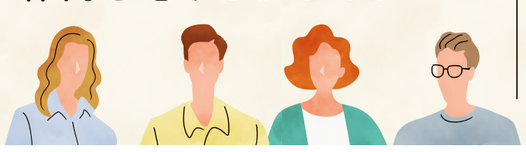

ご父母の皆様は、お子様の入学と同時に経済学部父母会の会員となります。また会員様の中から、さまざまなイベント等をサポートしてくださる「委員」を募集しております。運営のお手伝いができる方、行事に関心のある方、大学のことをもっと知りたい方はぜひ委員登録をお願いします。ご登録は右のお申込用紙に必要事項をご記入の上、切り取って封書にてご郵送ください。右のQRコードからもお申込が可能です。登録が完了しましたら役員よりご連絡を差し上げます。

## 1年を通じての活動内容

**4月**
- 新入生父母歓迎会

**5月**
- 父母会会報発行（春号）
- 全国各地で支部懇談会を開催（5～7月）
- 春の就職説明会

**6月**
- 京都観光

**10月**
- 父母会会報発行（秋号）
- 秋の就職説明会
- 京都観光

**11月**
- クリスマス・イルミネーション点灯式

**2月**
- 父母会会報発行（冬号）
- 教育講演会＆キャンパスツアー

**3月**
- 委員総会

宛先

〒602-8580
京都市上京区今出川通烏丸東入ル
同志社大学経済学部事務室内
経済学部父母会事務局　宛

仲間とつながれる父母会委員に、お気軽にご登録ください！

同志社大学経済学部父母会長 様

※個人情報は「同志社大学経済学部父母会個人情報に関する規程」に則して管理しております。（詳しい内容は「父母会ホームページ」に掲載しています）

| | |
|---|---|
| フリガナ | 〈　　年度生〉 |
| お名前 | 学生ID：〈　　〉 |
| ご住所 | 〒　　－ |
| 携帯電話番号（日中にご連絡が取れるよう、できるだけ携帯電話番号のご記入をお願いいたします） | |
| E-mail | |